Lina Maria Spari ist hier: **Ligist Markt**.

vor 11 Stunden 14 Oktober 2026 19:57 ·**Voitsberg** · Mit Öffentlich geteilt
https://www.facebook.com/permalink.php?story_fbid=pfbid02Bd2ueCskdSWKv1taJzWHZ5A5eFfRYoYvY3fkUftPV7rX3JwQHrUG5rYQLmi12qxhl&id=61553779392633&locale=de_DE

Das Gute an Yehova (Jesus Vater) ist, dass er auch töten lässt:

Tassilo Wallentin · Folgen
Tassilo Wallentin · Original-Audio
Nimm dein Handy. Alles, was du heute geschrieben hast, darf durchsucht werden. Nicht weil du verdächtig bist. Nicht weil ein Richter es angeordnet hat. Sondern einfach so. Automatisch. Dein Anbieter darf deine unverschlüsselten Nachrichten scannen. Und was sein Algorithmus für einen Treffer hält, an die Behörden melden.
https://www.facebook.com/reel/1661018245495759?locale=de_DE 14.Oktober 2026 15:52
https://www.facebook.com/permalink.php?story_fbid=pfbid07mbCTXwvmzmWumZR4SbBVwKCFCkgeAck1EXhG1RkoWkvKYDaHZtLSRPHn9ehCQhSl&id=61553779392633&locale=de_DE 14.Oktober 2026 19:57
Danke. Passt auch zur Verfolgung. Propheten die Macht über die Wasser des Himmels haben, Wasser in Blut zu verwandeln und Plagen über die Menschen bringen um sie zu quälen, und der Sieg gegen die Drangsal der Propheten.
https://www.bibleserver.com/EU.HFA.LUT/Offenbarung11,18
Off 11:18 Doch die Völker wurden zornig und dein eigener Zorn kam und die festgelegte Zeit, um über die Toten Gericht zu halten und deine Sklaven, die Propheten, zu belohnen wie auch die Heiligen und alle, die Ehrfurcht vor deinem Namen haben, die Kleinen und die Großen, und die zu vernichten, die die Erde zerstören."
Weniger anzeigen

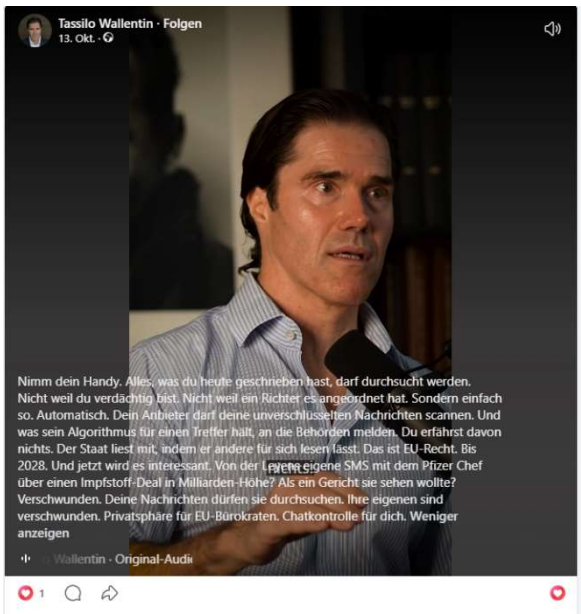

Lina Maria Spari ist hier: **Ligist Markt**.

vor 13 Stunden 14.Oktober 2026 18:25 ·**Voitsberg** · Mit Öffentlich geteilt

https://www.facebook.com/permalink.php?story_fbid=pfbid02WMEhahq6MR8n8itVHAK3RVapjiqmYzJtLVeUUH8NKj5dyxqhAV2P4S9sWo364Uynl&id=61553779392633&locale=de_DE

Glühende Österreicherin:

https://www.facebook.com/share/p/1FEn9r49Mu/

Steering Wheel my Darling:

https://lina-maria-spari.com/.../steering-wheel-my-darling/

https://lina-maria-spari.com/2026/07/14/steering-wheel-my-darling/

„Was Sie im Ernstfall brauchen, muss in Ihrer Hand liegen. Nicht in einem Gerät."

Dominik Kettner

Das Gute an Yehova (Jesus Vater) ist, dass er auch töten lässt:

Tassilo Wallentin · Folgen

Tassilo Wallentin · Original-Audio

Nimm dein Handy. Alles, was du heute geschrieben hast, darf durchsucht werden. Nicht weil du verdächtig bist. Nicht weil ein Richter es angeordnet hat. Sondern einfach so. Automatisch. Dein Anbieter darf deine unverschlüsselten Nachrichten scannen. Und was sein Algorithmus für einen Treffer hält, an die Behörden melden.

https://www.facebook.com/reel/1661018245495759?locale=de_DE 14.Oktober 2026 15:52

https://www.facebook.com/permalink.php?story_fbid=pfbid07mbCTXwvmzmWumZR4SbBVwKCFCkgeAck1EXhG1RkoWkvKYDaHZtLSRPHn9ehCQhSl&id=61553779392633&locale=de_DE 14.Oktober 2026 19:57

Danke. Passt auch zur Verfolgung. Propheten die Macht über die Wasser des Himmels haben, Wasser in Blut zu verwandeln und Plagen über die Menschen bringen um sie zu quälen, und der Sieg gegen die Drangsal der Propheten.
https://www.bibleserver.com/EU.HFA.LUT/Offenbarung11,18

Off 11:18 Doch die Völker wurden zornig und dein eigener Zorn kam und die festgelegte Zeit, um über die Toten Gericht zu halten und deine Sklaven, die Propheten, zu belohnen wie auch die Heiligen und alle, die Ehrfurcht vor deinem Namen haben, die Kleinen und die Großen, und die zu vernichten, die die Erde zerstören."

Weniger anzeigen

Geteilter Beitrag von Kettner Edelmetalle

Kettner Edelmetalle
vor 2 Tagen **12.Oktober** 2026, 21:02 ·

Dominik Kettner mit Dieter Bohlen, Ernst Wolff, Jochen Staiger, Prof. Dr. Richard Werner, Tom-Oliver Regenauer und Gerald Grosz. Am 21. Oktober um 19 Uhr live zum Thema digitaler Euro. Jetzt kostenlos zum Webinar anmelden.

Weniger anzeigen



Lina Maria Spari ist hier: **Ligist Markt**.

vor 23 Stunden **14** Oktober 2026, 08:26 · **Voitsberg** · Mit Öffentlich geteilt

https://www.facebook.com/permalink.php?story_fbid=pfbid0RiufVyLznCNaUwTiitgdDq17p1aze6GabECnEFqybg8qCBdvxtRraBMG4F4FVG4Hl&id=61553779392633&locale=de_DE

https://www.facebook.com/share/1CfZsECCUq/ ZackZack

Ihre Probleme haben Sie mit der Kirche Herr Pilz; net mit der Polizei.

https://www.facebook.com/share/v/19teXX4FLZ/

Ihre Probleme haben Sie mit der Kirche Herr Pilz; net mit der Polizei.

https://www.facebook.com/share/p/1E83HTC9RG/

Karner verteidigt Festnahme von ukrainischen Journalisten, die in feindseelig übernommen vatikanisch Österreich wegen eines geflohenen Generalstaatsanwaltes recherchieren:

https://www.facebook.com/share/p/1Ktp45DUPV/

Inder beim Schlangennest in Erdbau ausheben:

https://www.facebook.com/share/p/18PRDYBhfe/

Ihre Probleme haben Sie mit der Kirche Herr Pilz, nicht mit der WKStA

https://www.facebook.com/share/p/18RqZ6mvti/

Ihre Probleme haben Sie mit der Kirche Herr Pilz, nicht mit der WKStA:

https://www.facebook.com/share/p/1J9ErwHuhH/

Falter Kolumne:

Was diese Österreicher in Peter Thiels geheimen Netzwerk Dialog zum 3ten Weltkrieg machen:

https://www.facebook.com/share/p/1DsDoq73Vc/

Ihre Probleme haben Sie mit der Kirche Herr Pilz, nicht mit dem Parlarment:

https://www.facebook.com/share/p/19ZzSXmiW3/

Weniger anzeigen

Geteilter Beitrag von Zack Zack

Zack Zack
vor einem Tag

13.Oktober 2026, 17:19 ·

"Noch bevor das Oberlandesgericht Wien am 11. November entscheidet, ob das Pilnacek-Buch rechtskräftig verboten wird, startet ÖVP-Polizeichef Takacs schon den nächsten Angriff: mit der 4 Millionen-Klage gegen ZackZack." Kommentar von Peter Pilz

Weniger anzeigen



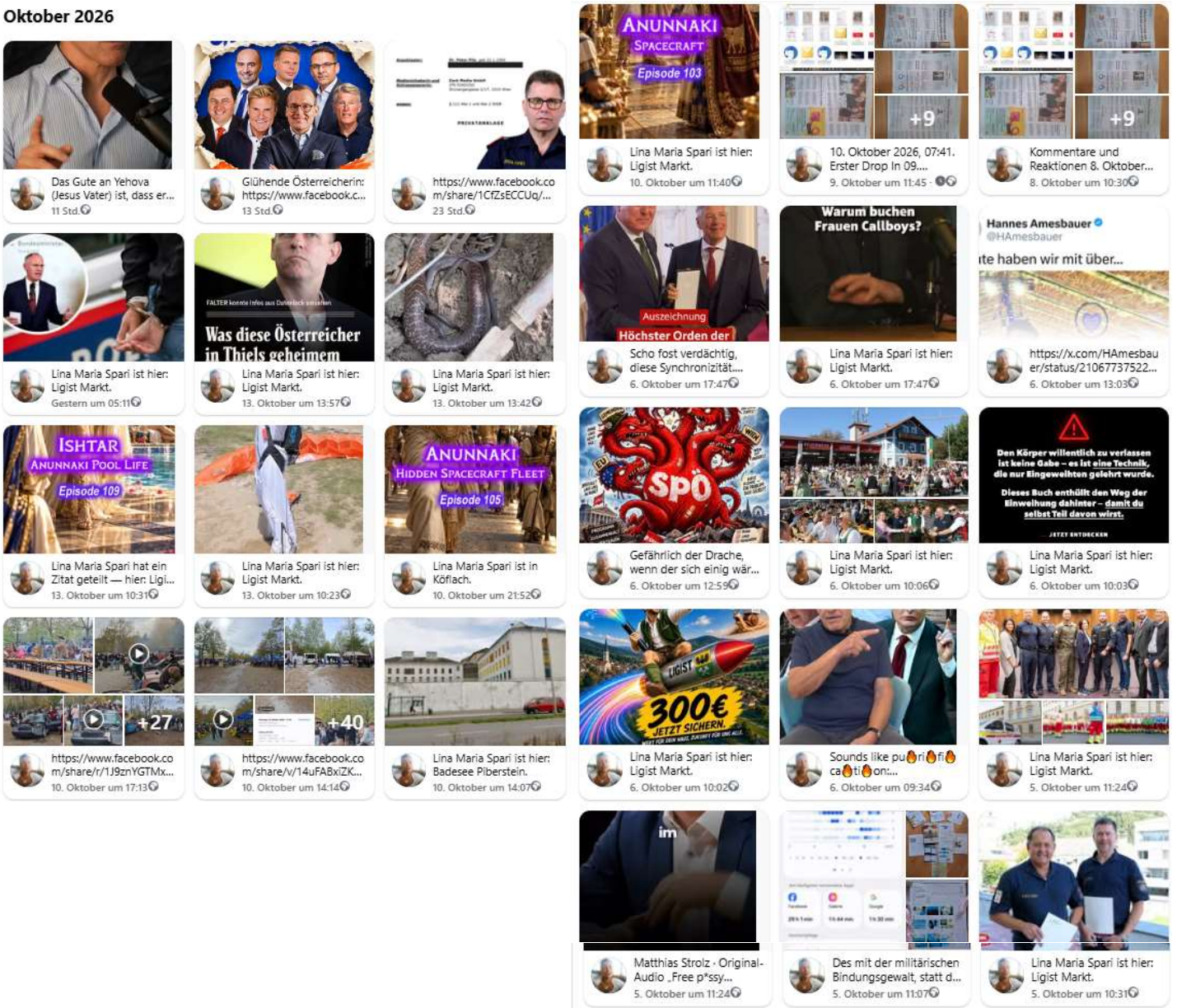

Lina Maria Spari **ist hier:** Ligist Markt (Pibersteiner See).

vor 4 Tagen **10.Oktober** 2026 17:13 ·**Voitsberg** · Mit Öffentlich geteilt

https://www.facebook.com/permalink.php?story_fbid=pfbid08qx3UVYLiPZzi5YVpZadhefGeZS7oUFXbFUusPQetUT7E8HX8AQd4DnFputXa1E6l&id=61553779392633&locale=de_DE

https://www.facebook.com/share/r/1J9znYGTMx/ Mardertag, Samstag 10. Oktober 2026, 14:14 (2 Teile: 14:14 und 17:13, war nicht anders möglich beim Smartphone Liveupload vom Besuchergrund) Liveeindrücke vom Rehrlsalotstechen und Präzisions- und Präventionsarbeiten.

MeinBezirk Steiermark

https://www.facebook.com/share/r/1EgYHP6ACj/ Dienstag, 13.Oktober 2026, 10:22

MeinBezirk Steiermark · Gefolgt

🚗Tausende Besucher beim Rehrlsalotstechen

Das Rehrlsalotstechen am Pibersteinersee – Tuning-Fans, Oldtimer-LiebhaberInnen und Schaulustige sorgten den ganzen Tag über für reges Treiben am Veranstaltungsgelände.

Im Mittelpunkt stand einmal mehr der Marderjagdverein Söding rund um Kultfigur „Gerdschi“. Er betont, dass das Event auch künftig im Bezirk stattfinden soll: Schließlich sei man hier zu Hause und auch der Dialekt, der den Verein weit über die Bezirksgrenzen hinaus bekannt gemacht hat, komme von hier.

Besonders beeindruckend: Das Kult-Event zieht mittlerweile BesucherInnen aus ganz Österreich an und zählt längst zu den bekanntesten Veranstaltungen der Region. 💚

Alle Bilder und mehr 👉**www.meinbezirk.at/8946897** 11. Oktober 2026, 13:03 Uhr **GEMEINSAM.SICHER in der Steiermark** Den Bieranstich führten der Bürgermeister der Stadtgemeinde Köflach (Maria Magdalena Kirche (Maria Magdalena: Königin, Geldgeberin **https://www.facebook.com/permalink.php?story_fbid=pfbid02PcGHhvEpx5LUdwEAFgqJhWD3Bvfdg2M7Sy7LhyxrJmvYA7jxtAKruM5WF7N8KPMUl&id=61553779392633** Isis Priesterin und Gefährtin Jesus), Weststeirischer Jakobsweg) **Helmut Linhart** und der Abgeordnete zum österreichischen Nationalrat und Vize Bürgermeister der Stadtgemeinde Voitsberg **Markus Leinfellner** (Josefskirche, Michalikirche) durch. Die Verhältnisse nach Maria Lankowitz und seinem Marienwallfahrtsort (Franziskanerkloster) wären auch Interessant **Bernd Mara**. sowie nach Piber (Andreaskirche, als über 1000jährige Mutterkirche der Region) und nach Bärnbach (Barbarakirche, Hundertwasserkirche, Heiliger Berg). Die Eröffnungskapelle: @ **https://www.facebook.com/BergkapelleRosental** (Anbetungsstätte und Königreichssaal der Zeugen Jehovas (Jesus Vater), Kirche zum Hl Laurentius)

#Rehrlsalotstechen **#marderjagdverein** @Marderjagdverein Söding **#Voitsberg** **#MeinBezirk** Weniger anzeigen

https://www.facebook.com/reel/1112002304654905 Dienstag, 13.Oktober 2026, 10:22

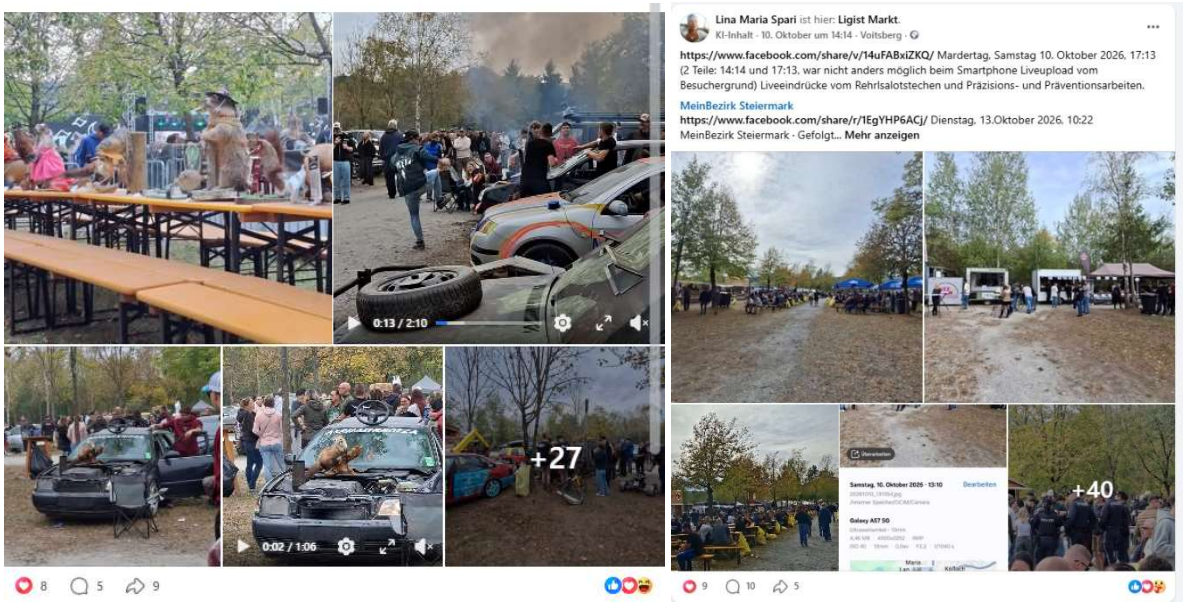



https://www.facebook.com/profile.php?id=61553779392633&sk=photos&locale=de_DE

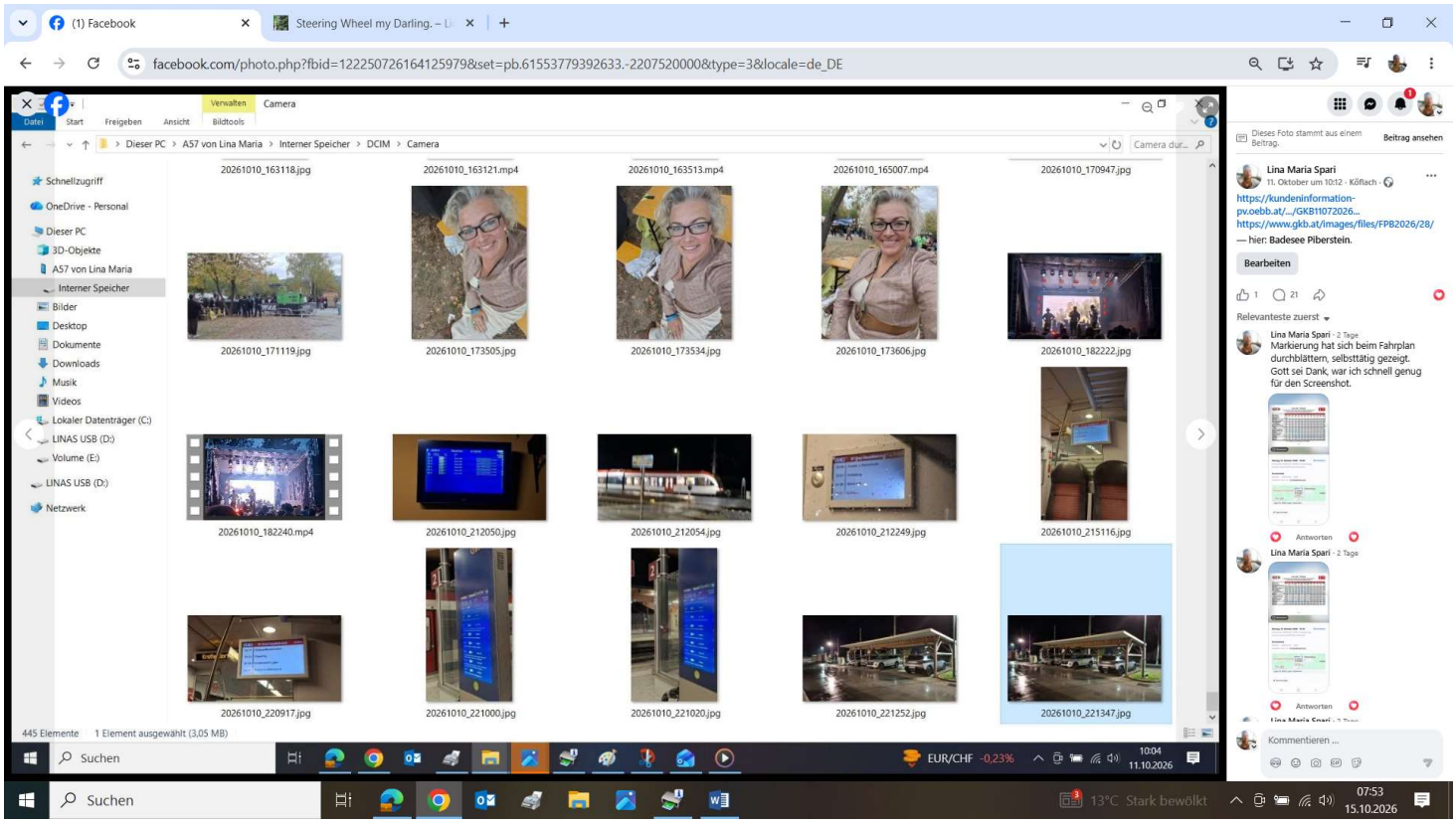

https://www.facebook.com/photo.php?fbid=1222507261641259798set=pb.61553779392633.-2207520000&type=3&locale=de_DE

Lina Maria Spari

vor 3 Tagen, Beitrag ansehen
·**Köflach** ·
Mit Öffentlich geteilt

https://kundeninformation-pv.oebb.at/.../GKB11072026...
https://kundeninformation-pv.oebb.at/dam/kundeninformation/extern/OEBB/2026/2026_07/GKB11072026_Gesamt.pdf
https://www.gkb.at/images/files/FPB2026/28/
— hier: **Badesee Piberstein**.

Kommentare

Lina Maria Spari

·

Markierung hat sich beim Fahrplan durchblättern, selbsttätig gezeigt. Gott sei Dank, war ich schnell genug für den Screenshot.

- **Antworten**

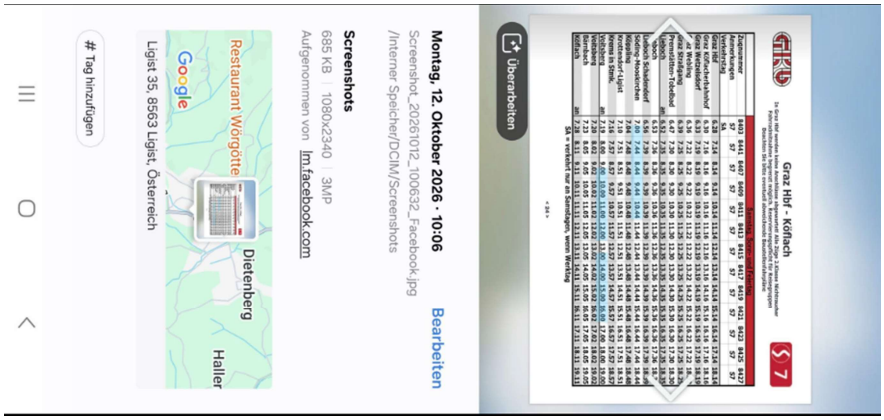

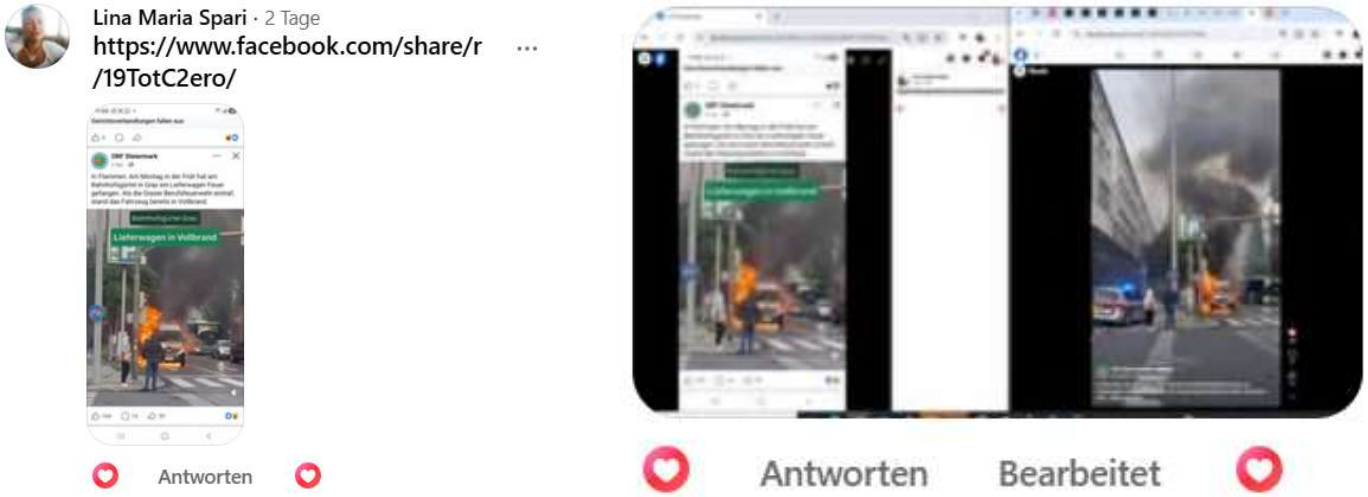

Lina Maria Spari
·
https://www.facebook.com/photo.php?fbid=1222508632641259 79&set=p.1222508632641259 79&type=3&locale=de_DE 11:10 12.Oktober 2026
https://www.facebook.com/share/r/19TotC2ero/ = **https://www.facebook.com/reel/1592326318737444** 09:00 12.Oktober 2026
https://www.facebook.com/reel/1592326318737444 09:00 12.Oktober 2026
https://www.facebook.com/reel/1592326318737444 ! &locale=de_DE 09:00 12.Oktober 2026
https://www.facebook.com/photo?fbid=1222507261641259 79&set=pcb.1222506129741259 79&locale=de_DE 11.Oktober 2026 17:13; 11.Oktober 2026 10:04 11.Oktober 2026 10:12 10.Oktober 2026 22:13:47
https://www.facebook.com/permalink.php?story_fbid=pfbid02CZkEgoSSPGiH8SVjCB11xJwjcSCGM8hXWjSQvcKcAf8QitWVTAVHSC1nPSpNsRAql&id=61553779392633 11.Oktober 2026 17:13; 10.Oktober 2026 17:13
https://www.facebook.com/photo/?fbid=1222507159161259 79&set=pcb.122250612974125979 11.Oktober 2026 08:27 10.Oktober 2026 22:10:19
https://www.facebook.com/photo?fbid=1222507259841259 79&set=pcb.1222506129741259 79&locale=de_DE 10.Oktober 2026 22:10:20 11.Oktober 2026 10:01 10:12
https://www.facebook.com/photo?fbid=1222507305441259 79&set=pcb.122250612974125979 11.Oktober 2026 10:46 10:48 10:44:11 10:44:28
- - -
https://www.facebook.com/5minsteiermark/posts/pfbid02TxeYVp9njVW9WWacG2pZJKioFcE1LYSX7ep2nSYTx4rNBxcPSWUQq7MRTEdmWAUSl 12. Oktober 2026 08:55
https://www.5min.at/.../auto-steht-beim-grazer.../ Veröffentlicht am 12. Oktober 2026, 08:52 / ©5 Minuten
Auto stand beim Grazer Hauptbahnhof in Flammen: Feuerwehr im Einsatz.
Am Montagmorgen mussten Einsatzkräfte der Berufsfeuerwehr Graz zum Grazer Hauptbahnhof ausrücken. Am Eggenberger Gürtel war ein Fahrzeug in Brand geraten. Um 8.27 Uhr ging die entsprechende Alarmmeldung ein. Wie die Berufsfeuerwehr Graz gegenüber 5 Minuten bestätigt, stehen insgesamt 17 Feuerwehrmänner im Einsatz.
Feuerwehr konnte Brand löschen
Die Einsatzkräfte konnten das Feuer mittlerweile erfolgreich löschen. Ganz abgeschlossen sind die Arbeiten vor Ort allerdings noch nicht. Laut Berufsfeuerwehr laufen derzeit noch weitere Einsatzmaßnahmen. Warum das Fahrzeug plötzlich in Flammen stand, ist derzeit nicht bekannt. Zur Ursache des Brandes liegen bislang keine gesicherten Informationen vor. Dieser Artikel wird aktualisiert, sobald weitere Informationen zum Einsatz vorliegen.
- - -
https://steiermark.orf.at/stories/3374856/
red, **steiermark.ORF.at** Chronik
Lieferwagen ging in Flammen auf
Montagfrüh hat auf dem Grazer Bahnhofgürtel – unweit des Hauptbahnhofs – ein Lieferwagen Feuer gefangen. Nähere Informationen liegen noch nicht vor, aber das Fahrzeug brannte vollständig aus.
Online seit heute 12.Oktober 2026, 10.33 Uhr, Video vom Blaulicht Einsatz und Vorgang mit Straßensperre und Verkehrsregelung (Polizei) und Löschung (Berufsfeuerwehr Graz) 0:50 sec
Teilen
Als die Grazer Berufsfeuerwehr eintraf, stand das Fahrzeug bereits in Vollbrand – die 17 Mann konnten das Feuer rasch löschen. Warum der Lieferwagen Feuer fing und ob jemand verletzt wurde, ist noch unbekannt.
- - -



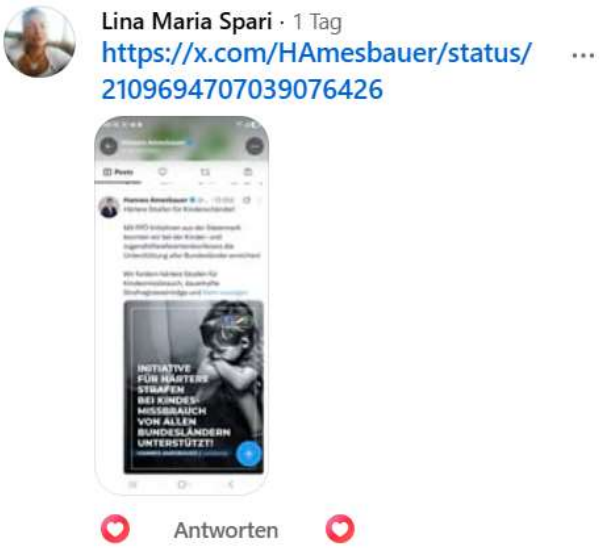





Lina Maria Spari

vor einem Tag, Beitrag ansehen 13.Oktober 2026 **09:18:** · https://x.com/LinaMariaSpari/status/2109905075585814733

https://www.facebook.com/permalink.php?story_fbid=pfbid0nY1Re4Rx3qKUwLQajY4wocSRCrSJGXcExHGdpxRP7LCVHgAgGppv7M5qX5cNXwQxl&id=61553779392633&locale=de_DE



10. Oktober 2026, 07:41.
Erster Drop In 09. Oktober 2026, ca 11:40 - 11:55.
https://www.facebook.com/share/v/1C7hQRGiMR/
Soll ich was dazu sagen, oder nicht.
07:46
Smartphone Impuls 09. Oktober 2026 11:31
Kirchenmatrix
2000 Jahre Gewohnheit
Opferkult und Götterbesänftigung durch Menschenopfer
Leugnung und Provokation der weiblichen Trinität, und heiligen Weiblichkeit

Sexuelle Gewalt, häusliche Gewalt und Entfremdung als Folterinstrument und Diziplinierungsmaßnahme, ob aktiv, auf Anordnung, oder durch passive Unterlassung in der Verteidigungsbereitschaft, als kirchliche klerikale höchstgerichtliche Anordnung und Entscheidung, zum Trennen der Inkarnationserfahrung von ganzheitlicher Liebe im Körper, mit Mitmenschen, mit Erdanbindung für Vollkaskosprösslinge der alten klerikalen Matrix.
Abarbeitungskillchains
Algorithmen Repeat Offending
Selbstmordanweisungen
Reale Tatbegehungsgefahren und Täuschungsmanöver
Auftragsmorde in den diversen Elementen (Luft=Technologie, Erde=Bürokratie, Wasser=Chemie, Zersetzung, Feuer=Exorzismen)
Kulturtod (in der Region: ÖDK Kraftwerk Voitsberg, Glasmacherei, Stahl- und Eisenindustrie, Schließung der S7 Bahnhaltestelle Gaisfeld, Schließung der Skigebiete und Naturschneeparadise: Hebalm, Altes Almhaus, aktuell hinzu Gaberl und Salzstiegl.
Frequenztod der Almen, Gebäude, Ortskerne und Kirchen durch Windräder, und Verletzung der geomantischen Energielinien
Hexerei, Zauberei, Verwünschungen, schwarze Magie, Bindungsgewalt
Aktivieren der Großvater und Urgroßvater DNA zum Bierflaschn überm Schädl ziagn bei den Kindern, Kinder ficken, in Inzest treiben, Kinderselbstmorde, egoshootertrainierte empathiebefreite Kindersoldaten und erlöschen der heiligen Männlichkeit, erlöschen der Zeitlinien der neuen Matrix und erlöschen der königlichen bereinigten Blutlinien.
Überalterung und fressen der jungen Generation durch Vergleich statt Mentorship (was ich nicht hatte, sollst Du auch nicht haben; was ich habe, kannst Du bewundern und davor verrecken; nachdem ich stärker bin (besser situiert, befördert, strukturiert und vernetzt), nehm ich Dir sowieso alles weg).
MilitärHatsErfunden:
Smartphone, Spionagetechnologie, Frequenzbereiche
https://x.com/Bundesheerbauer/status/2108412501327011992
BMI und Bundeskriminalamt und Österreichische Nationalbank: 10 Tage Pishing und **https://x.com/LinaMariaSpari/status/1932886979219501476** Schwarzfischen mit **https://x.com/LinaMariaSpari/status/1932664775152185357** denkwürdiger **https://x.com/LinaMariaSpari/status/1932076080921239660** Ethik:
https://www.facebook.com/share/v/1F6txCRSDC/
Innenminister und Leiter des Bundeskriminalamt im U-Ausschuss:
https://www.facebook.com/share/p/19UwjDDz6x/
https://www.facebook.com/share/p/1DeTutQoXA/
https://x.com/LinaMariaSpari/status/1931975870714974549
🔥🔥🔥🔥🔥
https://www.facebook.com/share/p/1FfvP6uMzz/
🔥🔥🔥🔥🔥
----------Kommentare----------

Lina Maria Spari
·
https://www.facebook.com/share/v/1C7hQRGiMR/
- **Antworten**

Lina Maria Spari
·
https://www.facebook.com/share/v/1C7hQRGiMR/
Dieses Video sollte der Beitrag zeigen; lässt sich jedoch nicht ändern, bzw Zugriff verweigert. Hanger Kritik, Hanger Kill Chain, an sich Standard, das was nicht passt oer Knopfdruck abgeschalten wird, und einverleibt und fremdübertragen. Systemgestützte Sister 🔥Kill 🔥Chain 🔥zum Macht- und Versorgungserhalt, Selbstjustiz, ohne Interesse an Horizonterweiterung. Fordert Selbstaufgabe, damit der Abschaum, der sich nicht weiterentwickeln, Verhaltenskorrigieren lässt noch will des Leben haben kann, zum Liebkind sein, an sich Schuldsklave. Nicht meine Baustelle.
- **Antworten**



https://www.facebook.com/permalink.php?story_fbid=pfbid0a9WpAi2gJjMFeqBvioR9nREqHddxjAsynKceg6vjJsTAXdjDUH2wNKpduV3c11Phl&id=61553779392633&locale=de_DE



Lina Maria Spari

.

5G, 6G

Die finale Schlacht um unser Gehirn, und um unsere Wahrnehmung durch alles was nach *SMART stinkt.

NATO Jargon:

Cyperspace = 5te Dimension der Kriegsführung

Cerebrum des Homo deus = 6te Dimension der Kriegsführung

Oder: wenn der Groschen fällt, fällt auch der Schalter!
https://odysee.com/@apolut:a/jq5miFNxQxdfV5TLRkUpXW:8...

ODYSEE.COM

Die sechste Dimension | Von Tom-Oliver Regenauer

Die sechste Dimension | Von Tom-Oliver Regenauer

- **Antworten**
- **Vorschau entfernen**
- **Bearbeitet**

Lina Maria Spari



.

The power of a single Player!: Christiano Ronaldos Aktion mit Wasser und Coco Cola kostete dem Konzern 4 Milliarden US Dollar! **https://www.youtube.com/watch?v=5cEul74_obA**

YOUTUBE.COM

Ronaldos Wasser-Aktion lässt Coca-Cola-Aktie abstürzen | SPORT1 - DER TAG

Ronaldos Wasser-Aktion lässt Coca-Cola-Aktie abstürzen | SPORT1 - DER TAG

- **Antworten**
- **Vorschau entfernen**
- **Bearbeitet**

Lina Maria Spari



.

EMERGENCY EPISODE: Ex(X)-Google Officer and Happiness Engineer Mo Gawdat Finally Speaks Out On The Dangers Of AI!

https://www.youtube.com/watch?v=bk-nQ7HF6k4

This is propably the most important podcast which has been ever recorded.

There may be information in the podcast, which makes you unconfortable

We need to start a coversation, as it is important! But the initial conversation, as so often in life often is very unconfortable before change happens!

But it is important none the less.

In this new episode Steven sits down with the Egyptian entrepreneur and writer, Mo Gawdat.

0:00 Intro

02:54 Why is this podcast important?

04:09 What's your background & your first experience with AI?

08:43 AI is alive and has more emotions than you

11:45 What is artificial intelligence?

20:53 No one's best interest is the same, doesn't this make AI dangerous?

24:47 How smart really is AI?

27:07 AI being creative

29:07 AI replacing Drake

31:53 The people that should be leading this

34:09 What will happen to everyone's jobs?

46:06 Synthesising voices

47:35 AI sex robots

50:22 Will AI fix loneliness?

52:44 AI actually isn't the threat to humanity

56:25 We're in an Oppenheimer moment

01:03:18 We can just turn it off...right?

01:04:23 The security risks

01:07:58 The possible outcomes of AI

01:18:25 Humans are selfish and that's our problem

01:23:25 This is beyond an emergency

01:25:20 What should we be doing to solve this?

01:36:36 What it means bringing children into this world

01:42:11 Your overall prediction

01:50:34 The last guest's question







- **Antworten**
- **Bearbeitet**

Lina Maria Spari

.

Neurotechnologie und illegaler Einsatz von Neurotechnologie durch die Geheimdienste (

Gehirnchips, Nanobots, EMF-Waffen, HAARP,...):

https://t.me/c/1476600874/36851

T.ME

Telegram



Telegram

- **Antworten**
- **Vorschau entfernen**
- **Bearbeitet**

Lina Maria Spari

.

Affective Computing, Kybernetik und Autofahren (autonoumous driving: AVL/Magna/TUGraz/NXP/TAGnology/AT&S/Infineon/Echtzeitanwendungen/Technologieministerium/FFG/Sicherheitsvereinbarung der Steirischen Polizei und Landesregierung mit dem Innenministerium:

https://x.com/LinaMariaSpari/status/1789254472717287724

https://www.meinbezirk.at/.../neues-sicherheitspaket-fuer... ...):

https://www.meinbezirk.at/steiermark/c-politik/neues-sicherheitspaket-fuer-die-steiermark_a5811628

Forsight, Zukunftsthemen, soziale Intelligenz und Verantwortung!:

https://www.facebook.com/61553779392633/posts/122147822222125979/?mibextid=rS40aB7S9Ucbxw6v

X.COM

x.com



x.com

- **Antworten**
- **Vorschau entfernen**
- **Bearbeitet**

Lina Maria Spari

.

https://www.meinbezirk.at/.../neues-sicherheitspaket-fuer...

https://www.meinbezirk.at/steiermark/c-politik/neues-sicherheitspaket-fuer-die-steiermark_a5811628

- **Antworten**

Lina Maria Spari

.

Die Staatsanwaltschaft Graz

https://www.justiz.gv.at/.../medienstelle...



https://www.justiz.gv.at/sta-graz/staatsanwaltschaft-graz/medienstelle.2c9484853f60f1650140a1204b0906cf.de.html

als Herrin und Hüterin des Verfahrens und der Verfassung, die ihre Existenzberechtigung verwirkt,
https://x.com/LinaMariaSpari/status/1788506849622270236

wenn sie die Mittel gegen die Bevölkerung richtet:

https://x.com/LinaMariaSpari/status/1779098065422483497

- **Antworten**

Lina Maria Spari

.



https://x.com/Bundesheerbauer/status/1804020335127228513
https://x.com/Bundesheerbauer/status/1803797329947865127

- **Antworten**

Lina Maria Spari

.

Wird in der technischen Zeitgröße Echtzeit, nicht Exenzeit, bearbeitet:

https://www.facebook.com/61553779392633/posts/122213172344125979/?mibextid=rS40aB7S9Ucbxw6v

Lina Maria Spari fühlt sich spiegelt – hier: Marktgemeinde Ligist.

14. Oktober um 15:38 · Ligist · Mit Öffentlich geteilt, Imprint Smartphone, PC folgt.

PC: 15:39 PM MESZ, 14 Oktober 2025.



Wenn ich die Wahrheit schreibe, sage, tue, lebe ..... und wenn mir eine gerichtlich beeidete Sachverständigen Gutachterin (Justizministerium) auf 30 Seiten eine bipolare schizoaffective Störung, gegenwärtig gemischte Episode, F31.6, DD, F25.2 und einen Wahn attestiert, ohne in Energetik und Hightechprojektleitung und technischer Spiritualität und Verleugnung der Biowaffenangriffe durch das Militär (Verteidigungsministerium, Wirtschaftsministerium) durch freigesetzte Viren, durch Funkfrequenzen und Wlan Router provozierte Viren und mit Spritzen verabreichte Betriebsgeheimnisse (Corona) zum Einstieg in den Transhumanismus und Umbau der Gesellschaft interessiert noch ausgebildet zu sein ..... und hinzu, trotz Vorlage umfangreicher Unterlagen keine Verletzung meiner Person feststellen kann, und kein schwerwiegendes Verbrechen (Gesundheitsministerium, Familienministerium: primum nihil nocere, falsch zusammengewachsene Rechtsbrüche brechen, richten, und richtig zusammen wachsen lassen) ..... WER BIST DANN DU ?!.

Dazöll mi des amol: _____

- **Antworten**